

Términos y Condiciones

Ponemos a su disposición los términos y condiciones de nuestros servicios, con el fin de que conozca los alcances de las responsabilidades que corresponden a MATI TALENT INSTITUTE PRIVATE SCHOOL LLC y a las familias.

Le pedimos que los lea atentamente. Al utilizar esta página web y hacer un pedido a través de la misma, usted está aceptando las presentes Condiciones.

TÉRMINOS Y CONDICIONES DE LAS MATRÍCULAS PLUS, INTERACTIVA Y PERSONALIZADA PARA KINDER, PRIMARIA Y SECUNDARIA CON ACREDITACIÓN ESTADOUNIDENSE DE ESTUDIOS.

El presente documento establece las Condiciones por las que se rige la compra de las matrículas.

MATI TALENT INSTITUTE PRIVATE SCHOOL es una Escuela Privada Registrada en la División de Corporaciones y en el Departamento de Educación en el Estado de Florida, y cumple con los siguientes Estatutos Estatales de Escuelas Privadas 1002.42 (2) (b), 1012.32, 1002.01, 1003.23 (2), 1003.22 (1) (2), 1003.01 (13), 1003.21 (1).

Código escolar de Florida Departamento de Educación FLDOE: #5743

División de Corporaciones: L19000127921

Nuestra oficina está ubicada en el **Condado de Broward**, en el Estado Estadounidense de Florida.

Nuestra dirección es:

**MATI TALENT INSTITUTE PRIVATE SCHOOL
221 West Hallandale Beach Blvd. #312
Hallandale Beach, FL 33009**



1.- Sobre las inscripciones:

a) Sobre el pago de la matrícula:

Para el pago de la matrícula, cuentan con las siguientes opciones:

-Depósito a Cuenta Bancaria en México (BANAMEX, solicitar datos desde el carrito de compras).

-Depósito a Cuenta Bancaria en EU (BANK OF AMERICA, solicitar datos desde el carrito de compras).

-PayPal. Con su cuenta PayPal.

-Directamente con Tarjeta de Crédito y Débito desde cualquier parte del mundo.

-A meses sin intereses con tu cuenta PAYPAL desde www.paypal.me/matihomeschool

b) Sobre la documentación

Una vez realizado el pago de la matrícula, será responsabilidad de la familia llenar y adjuntar toda la documentación que se solicita. Esto es:

- Registro de inscripción. (Se envía al reportar el pago de la Matrícula)
- Copia impresa firmada y escaneada del Aviso de Privacidad y de los Términos y Condiciones.
- Copia del acta de nacimiento.
- Copia de CURP o PASAPORTE del estudiante.
- Foto del estudiante.
- Identificación oficial del padre o tutor.
- Copia de último comprobante de estudios.

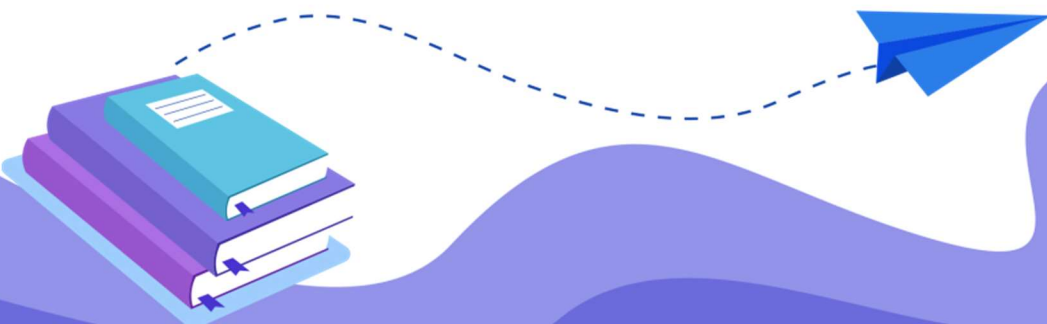

No se matriculará a ningún alumno hasta haber presentado su documentación completa.

2.- Condiciones de uso de los programas y el sitio web:

MATI TALENT INSTITUTE PRIVATE SCHOOL LLC tiene todos los Derechos Reservados y Registrados de sus LIBROS, PLANEACIONES, PERSONAJES, MARCAS, LOGOTIPOS Y FRASES COMERCIALES. Por lo tanto, cualquier copia parcial o total de su contenido constituye un delito y la baja inmediata sin reembolso.

Una vez matriculado, el alumno recibirá los accesos a la o las plataformas interactivas con las que trabajará la asesoría del ciclo escolar. Los accesos a la o las plataformas son individuales y de uso exclusivo por la familia registrada. El acceso a la plataforma virtual es para uso exclusivo de la familia. Por ser programas adaptativos y personalizados, cada acceso va al ritmo del niño. Si comparten acceso, es responsabilidad de cada familia que la instrucción se desadapte y en ningún caso MATI ajustará el cambio.

Todo lo que trabajan en plataformas queda registrado y es por esto que no solicitamos evidencias, pero si una familia hace mal uso de sus accesos, nos reservamos el derecho de dar de baja a dicha familia del programa, sin previo aviso y sin reembolso alguno. El historial de sesiones es propiedad de MATI para acreditar su ciclo escolar, no se comparte con la familia.

En MATI no contamos con asesoría personalizada para informes, solo para familias inscritas. Esta información es confidencial y compartir los datos personales de su asesor sin previa autorización, será motivo de baja del programa sin reembolso alguno.

Su privacidad y datos personales están resguardados conforme nuestro aviso de privacidad.

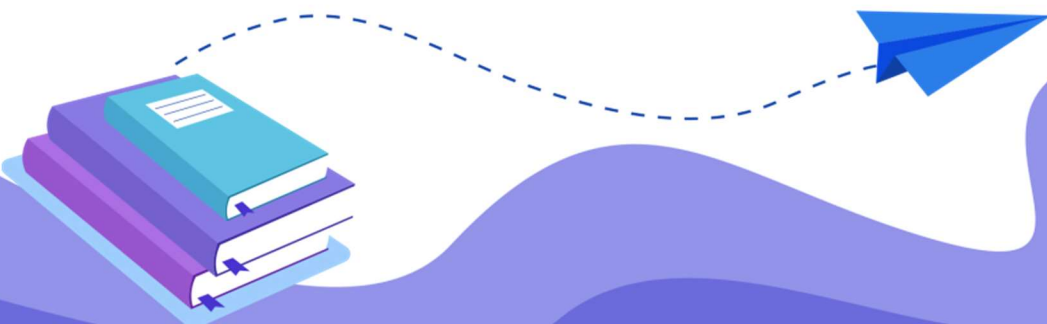

Con el fin de brindar la mejor calidad y servicio, la privacidad de nuestros datos personales y los suyos es un tema resguardado.

La comunicación con la familia inscrita es directa; al inscribirse, usted tiene correo para contactarse en caso de dudas, en horario de lunes a viernes de 10:00 a 18:00 hora de Ciudad de México, en días hábiles para el calendario de México y EU.

Al adquirir su matrícula usted cuenta con 3 asesorías personalizadas durante el ciclo escolar, excepto que su asesor acuerde con usted agendar citas adicionales sin costo; las asesorías extra tendrán un cargo adicional a su matrícula.

3.- Pagos parciales:

MATI no cuenta con planes de pago parcial directo.

Para ofrecer a nuestras familias esta facilidad, contamos con un convenio con PayPal. Usted puede pagar su matrícula hasta a 6 meses sin intereses desde www.paypal.me/matihomeschool y su cargo le llegará cada mes a su tarjeta de crédito.

Si un estudiante dado de baja o ex integrante de un Grupo quisiera volver a ser parte de MATI, deberá abonar adicionalmente a su nueva matrícula 50 dólares (usd) por concepto de reinscripción; en el caso de ex integrantes de Grupos deben presentar su carta liberación y de NO Adeudo.

4.- Políticas de reembolso:

Toda la información que necesitan para valorar y decidir si desean adquirir nuestras matrículas se encuentra en nuestro sitio web de forma clara y precisa. Si existieran dudas puntuales, usted puede enviar un correo electrónico de contacto.

El tiempo de respuesta a su correo para informes personales puede demorar sin responsabilidad ni obligación para MATI.

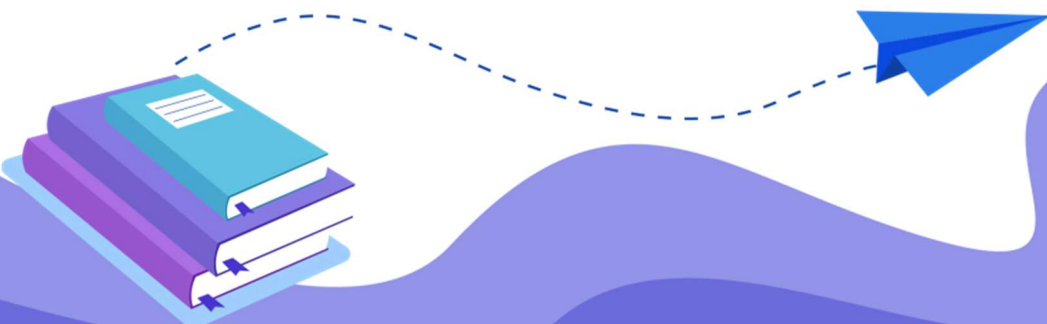

Es responsabilidad de la familia revisar toda la información que proporcionamos antes de matricularse a nuestro programa, pues los pagos no son reembolsables.

5.- Envío de documentación

Para los estudiantes residentes dentro del territorio mexicano, utilizamos el servicio de DHL para enviar documentación. El costo por mensajería lo cubre MATI.

Para envíos en EU utilizamos correo postal sin costo adicional para la familia.

Para otros países, podemos enviar la documentación en formato PDF o podemos cotizar el envío por FEDEX de acuerdo a la ciudad y país de residencia. El costo lo cubre la familia y es adicional.

La responsabilidad de MATI finaliza con el despacho del sobre y entrega a la familia del número de la guía. Es muy importante verificar la dirección de envío.

6.- De uso /horas

Las familias tienen los accesos de tiempo ilimitado, sin embargo, de acuerdo a los estudios que algunas Universidades han hecho respecto al curriculum, al mismo proveedor y a nuestra experiencia, sugerimos ampliamente **USAR EL CURRÍCULO EN SESIONES DE 20 A 30 MINUTOS DE 2 A 3 VECES POR SEMANA, POR PROGRAMA PARA KINDER Y DE 30 A 40 MINUTOS PARA PRIMARIA.**

El curriculum no es una carrera por terminar, muchas veces los niños y jóvenes desean avanzar mucho porque el programa les encanta y aunque esto es muy motivador para los padres, es importante recordar que es una **INSTRUCCIÓN ACADÉMICA** no un juego interactivo, también comprendemos que tenemos muchos chicos talentosos y por eso sugerimos que, en caso de elevar el tiempo de instrucción al sugerido, tomen apuntes de la asesoría que reciben.



Cada día 1 de mes se habilita un breve test en Istation, esto nos genera Reportes Mensuales así tendremos información de sus avances y las evidencias necesarias por lo cual MATI no te pedirá evidencias del ciclo escolar para acreditar estas materias, sólo para clases extracurriculares o las adicionales como conocimiento del medio, historia, geografía, en los grados que aplica.

En MATI no pedimos evidencias de las materias que cursan con nosotros, pero que la asesoría sea en línea no significa que no puedan tomar apuntes de la instrucción.

7.- Calendario

En MATI seguimos el calendario estadounidense del 1 de agosto al 31 de mayo, cada familia es LIBRE en sus tiempos y formas para llevarlo a cabo. Una vez inscrito, si usted desea agendar una cita, es importante revise el calendario de atención y coordine una cita con su asesor.

Es muy importante que las familias tengan en cuenta que el acceso es por ciclo escolar.

8.-Trámite de Pasaporte/Visa

Cada familia es responsable de investigar y tramitar su visa y/o pasaporte si así lo desean. Ese trámite es ajeno a MATI y no somos responsables de su resultado.

MATI TALENT INSTITUTE PRIVATE SCHOOL otorga Constancia Oficial de Inscripción de Escuela Privada Estadounidense.

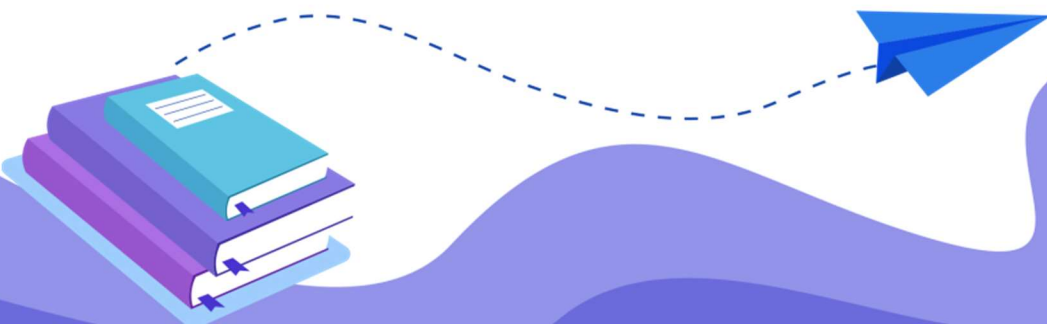

9.-RESPONSABILIDADES

De MATI TALENT INSTITUTE PRIVATE SCHOOL:

Es responsabilidad de MATI inscribir a los estudiantes una vez que hayan pagado la inscripción y hayan presentado toda la documentación solicitada.

Es responsabilidad de MATI enviar los accesos del programa a la familia en un lapso de 4 a 6 días hábiles una vez enviada toda la información del punto 1 sobre inscripción.

Es responsabilidad de MATI ofrecer a las familias el apoyo necesario para cursar y aprovechar el currículum durante el año escolar, mediante nuestro currículum aprobado como promoción de grado, alineado a los estándares de cada Estado y el Common Core de EU. Sin embargo, el uso del programa y los progresos de en el mismo, es responsabilidad de los padres, ya que son ellos quienes están a cargo de la instrucción de sus hijos.

Es responsabilidad de MATI enviar a las familias el certificado de notas al finalizar el año escolar, si la familia ha cumplido con los requerimientos en tiempo y forma para la aprobación del mismo.

Es responsabilidad de MATI proporcionar a las familias retroalimentación y asesorías 3 en total, durante el ciclo escolar.

De los padres de familia:

Es responsabilidad de los padres de los alumnos inscritos en **MATI TALENT INSTITUTE PRIVATE SCHOOL** leer cuidadosamente, comprender y atender las estipulaciones e indicaciones consagradas en el presente documento, con el objeto de prever cualquier eventualidad y tener en claro la responsabilidad de cada una de las partes.

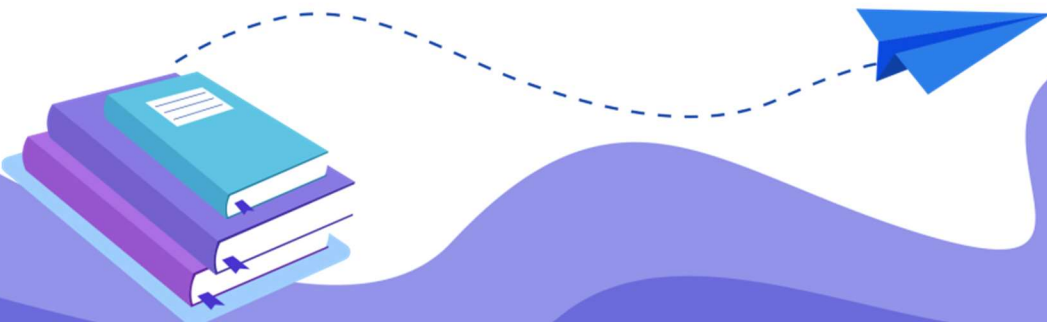

Es responsabilidad de los padres de familia ofrecer información verídica al llenar el formulario de inscripción y presentar la documentación que se requiere. Cualquier información falsa será objeto de la nulidad de la matriculación, sin ningún tipo de reembolso.

Es responsabilidad de los padres de familia respetar los lineamientos internos y manejar un código de valores como familia, entablando comunicación con respeto y educación. Cualquier situación contraria a esto será motivo de baja sin derecho a reembolso.

Es responsabilidad de los padres de familia, que sus hijos **TOMEN APUNTES o bien que LLEVEN SU PORTAFOLIO DE EVIDENCIAS** para guardar avances del ciclo escolar. En Mati no te pediremos evidencias sobre las materias que llevan con nosotros para acreditar el ciclo pero esto **no significa que no deban guardarlas.**

Es responsabilidad de los padres de familia **conocer la situación legal del homeschooling en su país** y ocuparse de investigar si la revalidación de estudios realizados en una escuela oficial de EU es posible, en qué consiste el trámite, qué documentación debe presentar y qué debe decir en las oficinas de revalidaciones.

También es responsabilidad de los padres de familia realizar el trámite de revalidación de estudios frente a las autoridades correspondientes al finalizar sexto grado de primaria.

10.- Límites de responsabilidad:

MATI TALENT INSTITUTE PRIVATE SCHOOL no es una escuela mexicana, por tanto, la responsabilidad de MATI finaliza con la entrega del certificado de estudios a las familias, expedido por la institución estadounidense que representa.

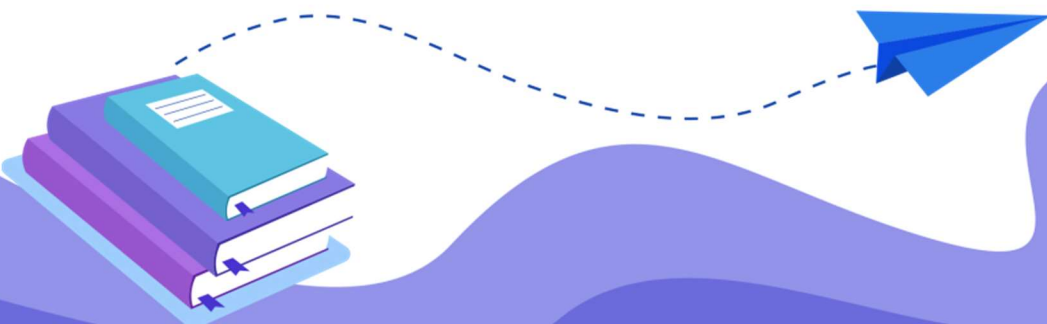

MATI no se hace responsable por los criterios aplicados en las diferentes oficinas de México y otros países para la revalidación de estudios, ni se hace responsable por los errores que las familias pudieran cometer al realizar el trámite ante las oficinas correspondientes.

MATI no se hace responsable del progreso de un alumno, pues las sesiones a la instrucción las realizan los padres o los hijos, nuestra responsabilidad es brindarles los accesos.

11.- Requisitos para utilización de las plataformas y recursos tecnológicos:

Los curriculums de MATI son 100% en línea. Por lo tanto, es responsabilidad de cada familia considerar los siguientes requisitos para poder utilizarlos y recibir la asesoría que cada programa incluye:

-Leer las sugerencias de Instalación:

ACCESOS PLUS: <http://www.matihomeschool.com/accesos-plus/>

ACCESOS INTERACTIVA: <http://www.matihomeschool.com/accesos-interactiva/>

-Revisar los requerimientos tecnológicos de Istation

<https://www.istation.com/Support>

-Contar con una buena conexión a Internet.

-Eliminar constantemente las cookies de su equipo.

-Leer las instrucciones de instalación

<http://www.matihomeschool.com/instalacion-istation/>

-Leer la información sobre la instrucción

<http://www.matihomeschool.com/instruccion-interactiva/>

-Leer la información sobre Iconos de Istation

<http://www.matihomeschool.com/iconos-istation/>

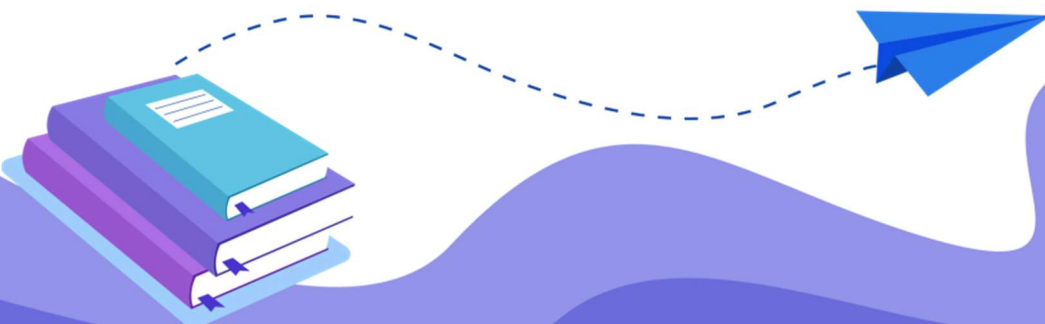

Ambos programas pueden utilizarse en Tablet, IPAD o PC pero NO en CELULARES o equipos pequeños. IPAD MINI 4 es un equipo que NO recomendamos por su tamaño para el uso de la instrucción.

MATI no se hace responsable por la configuración específica que tuviera la computadora, navegadores y software cargados en ella, que obstruya el acceso y visualización de la plataforma, videos y juegos en línea. En estos casos, no cuenta con soporte técnico para ayudar a detectar errores o configuraciones propios del equipo.

MATI no se hace responsable del progreso de un alumno, pues las sesiones a la instrucción se realizan con los padres.

Ambos programas son ampliamente galardonados, le sugerimos leer sobre ellos en estos enlaces

MATH WHIZZ

ISTATION

Las licencias de acceso que brindamos en MATI TALENT INSTITUTE PRIVATE SCHOOL son escolares.

APLICACIÓN O INTERPRETACIÓN DE CONDICIONES:

Para todos los efectos no previstos en estas condiciones generales, serán aplicables las consideraciones del ordenamiento jurídico correspondiente.

Firma de Conformidad del Padre/Madre o Tutor

